

Manual 123 control de acceso del adaptador inalámbrico compatible con bus PCI LP-N24P en modo AP + cliente.

LPN24P_M123_SPD01W

**Manual 123 control de acceso del adaptador inalámbrico compatible con bus PCI LP-N24P en modo AP + cliente.**

- 1 Para configurar el control de Acceso por Mac address debe haber configurado el mismo en modo AP+Cliente como se describe en el documento LPN24P_M123_SPC1.

- 2 En la ventana del Software seleccione la opción de Access control List  tal como se muestra en la figura 1.



Figura 1

- 3 Proceda a habilitar la lista seleccionando el combo box y seleccionando la opción según sea su necesidad: **Allow all** para que todos los Mac que agregara en la lista tengan acceso o **Reject all** para que todos los Mac que agregará en la lista no tengan acceso. Figura 2.



Figura 2

- 4 Proceda a agregar los Mac address y seleccione: **Add**, una vez finalizado de agregar todos los Mac address, seleccione: **Apply**, como se muestra en las figuras 3 y 4.



Figura 3

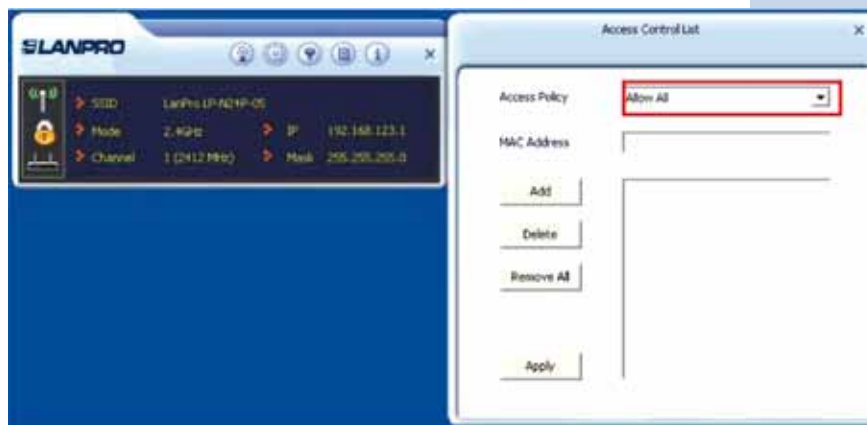
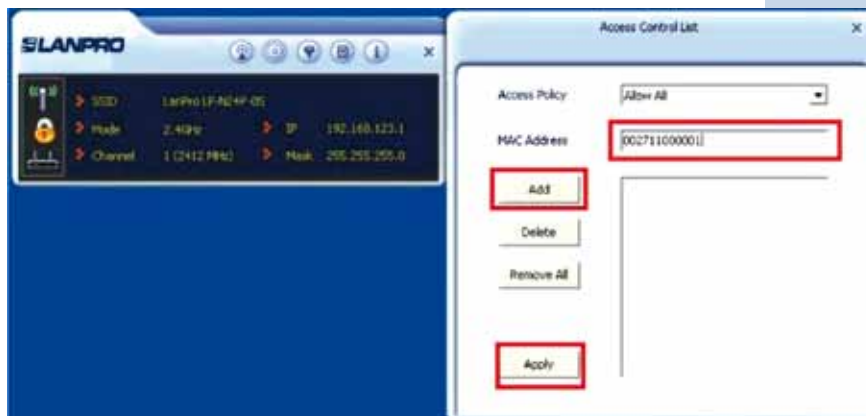
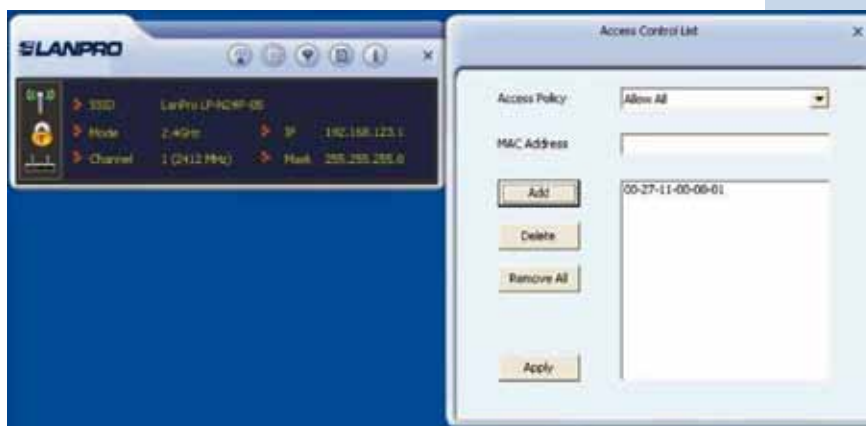

Figura 4